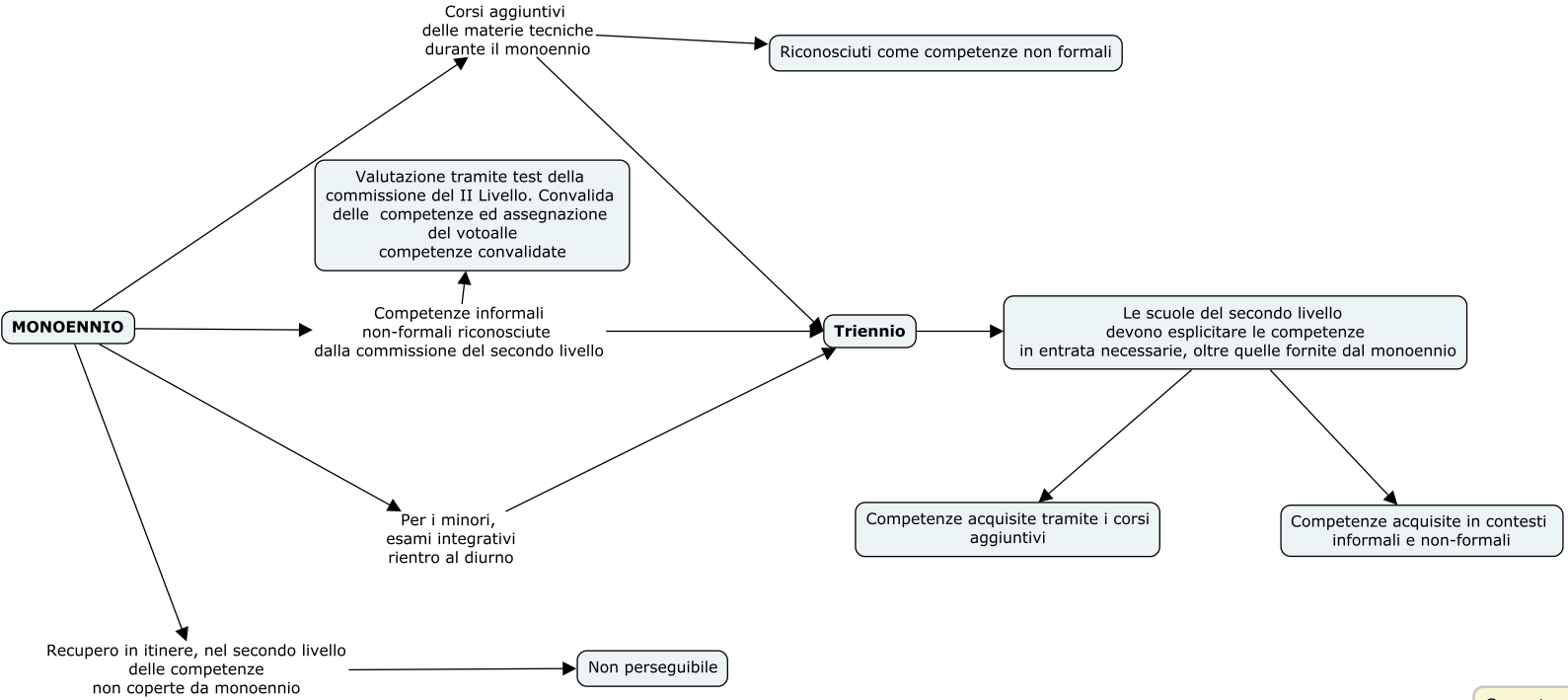
Corsi aggiuntivi
delle materie tecniche
durante il monoennio
Riconosciuti come competenze non formali
Valutazione tramite test della
commissione del II Livello. Convalida
delle competenze ed assegnazione
del votoalle
competenze convalidate
MONOENNIO
Competenze informali
non-formali riconosciute
dalla commissione del secondo livello
Triennio
Le scuole del secondo livello
devono esplicitare le competenze
in entrata necessarie, oltre quelle fornite dal monoennio
Per i minori,
esami integrativi
rientro al diurno
Competenze acquisite tramite i corsi
aggiuntivi
Competenze acquisite in contesti
informali e non-formali
Recupero in itinere, nel secondo livello
delle competenze
non coperte da monoennio
Non perseguibile

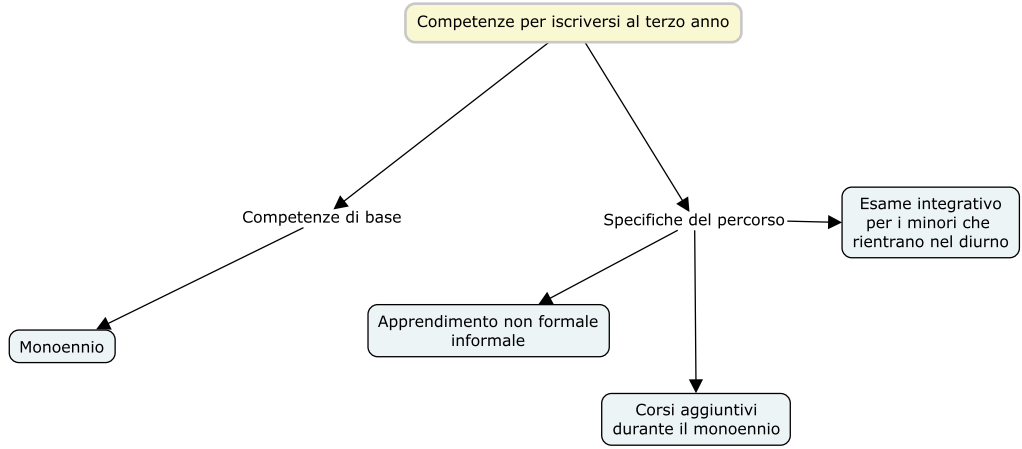
Competenze per iscriversi al terzo anno
Competenze di base
Specifiche del percorso
Esame integrativo
per i minori che
rientrano nel diurno
Monoennio
Apprendimento non formale
informale
Corsi aggiuntivi
durante il monoennio